# K prodeji, Byt 5+1

Číslo inzerátu (ID): **4415684** Datum vydání: **17.11.2026**

Cena za nemovitost:

**20 790 000 Kč**

Lokalita:
## Praha 5

Představujeme vám výjimečný byt o dispozici 7+kk s podlahovou plochou 164 m2, který splní očekávání i těch nejnáročnějších klientů. Velkoryse řešený interiér nabízí několik ložnic, prostornou obytnou část, více koupelen i samostatných toalet, díky čemuž poskytuje maximální komfort pro početnou rodinu, vícegenerační bydlení nebo reprezentativní spojení bydlení s prací.
Byt je součástí komorního rezidenčního projektu se třemi bytovými jednotkami a jedním nebytovým prostorem, který zaručuje soukromí, klid a exkluzivní atmosféru. Takto velkorysé bydlení je v Praze skutečnou raritou.
Samozřejmostí jsou moderní technologie pro úsporný provoz – tepelné čerpadlo, fotovoltaická elektrárna na střeše a důraz na nízké provozní náklady. K bytu náleží prostorná sklepní kóje a je možné dokoupit garážové stání i venkovní parkovací místo.
Pokud hledáte výjimečný domov, který spojuje nadčasovou architekturu, velkorysý prostor, nejmodernější technologie a komorní rezidenční bydlení v Praze.

| | |
|---|---|
| ID inzerátu ESO: | 4415684 |
| Inzerát vydán: | 20.07.2026 |
| Inzerát aktualizován: | 17.11.2026 |
| ID zakázky v RK: | 900947566 |
| Budova je z: | Cihla |
| Stav: | Ve výstavbě (nezkolaudováno) |
| Vlastnictví: | Osobní |
| Balkón: | ANO |
| Užitná plocha: | 164 m2 |
| Kód zakázky: | 947566 |

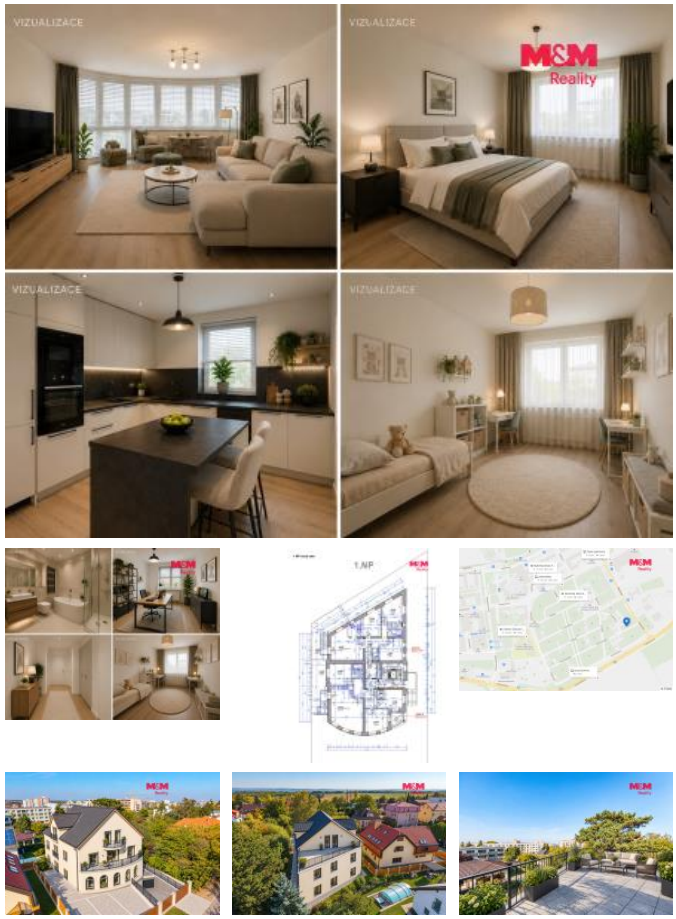














## KONTAKTNÍ ÚDAJE:

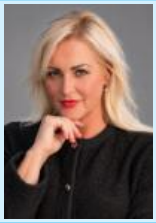

**Michaela Gorčík**
Tel:
**296 399 006**
Email:
**info@mmreality.cz**

**MaM reality holding, a.s.**
Tel:
**800 100 446**
Adresa:
**Krakovská 1675/2, 11000 Praha - Nové Město**
Web:
**www.mmreality.cz**