

## K prodeji, Novostavba: Rodinný d m, 188 m<sup>2</sup>

Cena za nemovitost:

**10 881 150 K**

íslo inzerátu (ID): 4390036 Datum vydání: 27.04.2026

Lokalita:

**Plze -sever**

Hledáte místo, kde budete mít klid, prostor i pocit skute ného domova? Tento samostatn stojící d m na okraji obce Všeruby u Plzn vám nabídne p esn to. Novostavba o užitné ploše 188 m<sup>2</sup> stojí na krásném pozemku o velikosti 906 m<sup>2</sup>, který poskytuje dostatek soukromí i prostoru pro rodinný život. D m je napojen na vodovod a kanalizaci, vytáp ní zajiš uje elektrické podlahové topení, dopln éné sálavým krbem, který v zim vytvo í útulnou atmosféru. Na st eše jsou solární panely pro úsporn ější provoz. Dispozice 5+kk je prakticky ešená. V p ízemí se nachází obývací pokoj s kuchyní a vstupem na zahradu, dva pokoje, technická místnost s kuchy kou, koupelna se sprchovým koutem, toaleta. V pat e jsou dva pokoje, koupelna s vanou a toaletou. Nízké náklady na bydlení, PENB A. Nechybí kryté stání pro dv auta, zahradní domek s d evníkem, zeleninová zahrádka ani okrasná ást zahrady. Obec Všeruby poskytuje veškerou ob anskou vybavenost, Plze 10 minut autem. Doporu ujeme prohlídku.

|                       |                    |
|-----------------------|--------------------|
| ID inzerátu ESO:      | 4390036            |
| Inzerát aktualizován: | 27.04.2026         |
| Inzerát vydán:        | 11.03.2026         |
| ID zakázky v RK:      | 900934423          |
| Poloha objektu:       | Samostatný         |
| Budova je z:          | Cihla              |
| Vlastnictví:          | Osobní             |
| Užitná plocha:        | 188 m <sup>2</sup> |
| Plocha pozemku:       | 906 m <sup>2</sup> |
| Kód zakázky:          | 934423             |

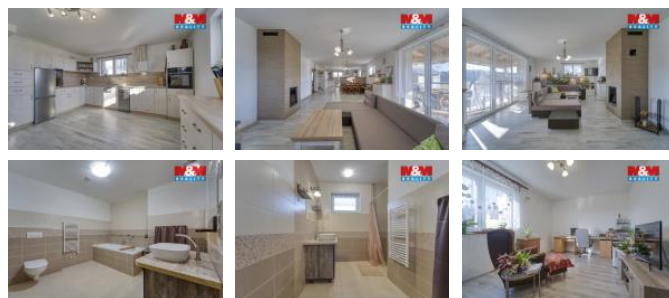

### KONTAKTNÍ ÚDAJE:

**Lenka Stupková**

Tel:

**296 399 006**

Email:

**info@mmreality.cz**
**MaM reality holding,**
**a.s.**

Tel:

**800 100 446**

Adresa:

**Krakovská 1675/2, 11000**
**Praha - Nové M sto**

Web:

**www.mmreality.cz**