

K prodeji, pozemky - louka

íslo inzerátu (ID): 4389531 Datum vydání: 22.04.2026

Cena za nemovitost:

2 572 800 K

Lokalita:

Praha-východ

Nabízíme k prodeji čtyři pozemky o výměře cca 1 009 m², které vzniknou rozdělením většího pozemku. Pozemky se nacházejí v obci Velké Popovice, v klidné lokalitě obklopené přírodou. V katastru nemovitostí jsou pozemky vedeny jako trvalý travní porost. Lokalita nabízí příjemné prostředí na okraji obce a zároveň dobrou dostupnost do Prahy. Pozemky mohou být zajímavé například pro rekreační využití, zahradu, chov zvířat, umístění drobné stavby související s hospodařením nebo jako dlouhodobá investice do přírody. Velkou výhodou je možnost připojení elektrické energie, která se nachází na hranici pozemku. Zdrojem vody může být vlastní vrt. Velké Popovice patří mezi vyhledávané lokality díky své výborné dostupnosti do Prahy, příjemnému venkovskému charakteru a stabilnímu rozvoji okolí. Pozemky tak mohou představovat nejen místo pro odpočinek v přírodě, ale také zajímavou investicí s příležitostí do budoucna.

ID inzerátu ESO:	4389531
Inzerát aktualizován:	22.04.2026
Inzerát vydán:	11.03.2026
ID zakázky v RK:	900935486
Stav:	Velmi dobrý
Vlastnictví:	Osobní
Plocha pozemku:	1009 m ²
Kód zakázky:	935486

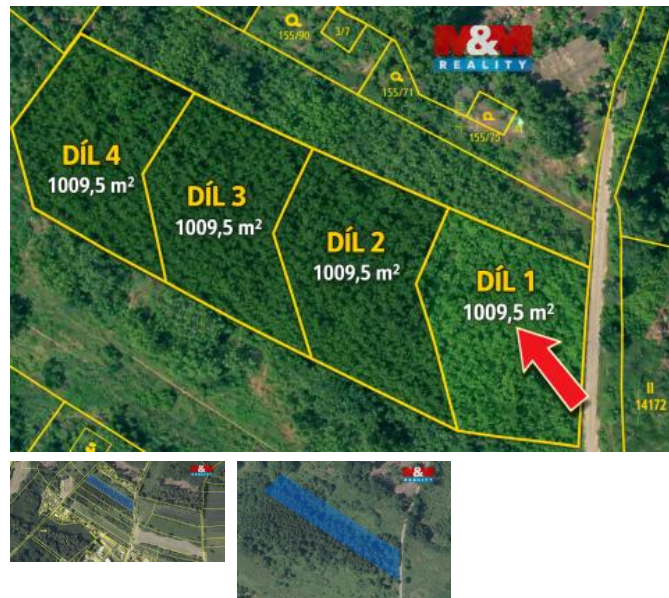

KONTAKTNÍ ÚDAJE:



Petra Štochl Rendová

Tel:
296 399 006
Email:
info@mmreality.cz

**MaM reality holding,
a.s.**

Tel:
800 100 446
Adresa:
**Krakovská 1675/2, 11000
Praha - Nové Město**
Web:
www.mmreality.cz