

## K prodeji, pozemky - stavební / bydlení, 13391 m2

Cena za nemovitost:

**0 K**

íslo inzerátu (ID): 4400866 Datum vydání: 25.06.2026

Lokalita:

**Krom íž**

Ve výhradním zastoupení jediného vlastníka nabízíme k prodeji soubor investičních velmi lukrativních pozemků, ísla parcel: 2439/1, 4777/1, 4812/1, 4812/11, 4812/15, 4813, 4816, o celkové výměře 13.391 m2 v žádané části Krom íže, Horní zahrady, v návaznosti na ulice Chropýská a Akátová. Dle územního plánu jsou nabízené pozemky v plochách smíšených venkovských návrhových. S ohledem na velikost, tvar, umístění a znění územního plánu je možné na nabízených pozemcích realizovat zajímavé investiční a developerské projekty, pozemky je možno rozparcelovat pro výstavbu až 10 rodinných domů. Pístup k pozemkům je zpevněný ve veřejné komunikaci, inženýrské sítě jsou v dosahu. Tato lokalita nabízí velmi dobrou dopravní dostupnost do centra Krom íže, ale také díky dálniční síti v blízkosti města do Zlína, Olomouce a Brna. Město Krom íž, zapsané na seznamu UNESCO, nabízí obyvatelům řadu příležitostí ke společenskému, kulturnímu i sportovnímu vyžití, nabízí širokou škálu možností vzdělávání na středních školách, pracovních příležitostech a veškerou občanskou vybavenost. Jedná se o výjimečnou příležitost pořídit si ucelené investiční pozemky pro realizaci developerského záměru – výstavbu rodinných domů.

ID inzerátu ESO:	4400866
Inzerát aktualizován:	25.06.2026
Inzerát vydán:	28.04.2026
Plocha:	13391 m2
Plocha pozemku:	13391 m2

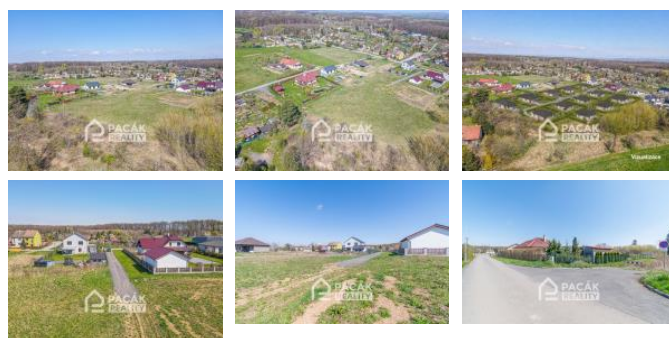

### KONTAKTNÍ ÚDAJE:



**Ing. Kvoslav Pecha**

Tel:

**+420 602 718 549**

Email:

**pecha.kv@seznam.cz**

**PACÁK REALITY**

Tel:

Adresa:

**Krapkova 1159/3, 77900**

**Olomouc**

Web:

**[www.pacakreality.cz](http://www.pacakreality.cz)**