K prodeji, pozemky - stavební / komerční

Cena za nemovitost:

9 990 000 Kč

Číslo inzerátu (ID): **4429599** Datum vydání: **24.11.2026**

Lokalita:
Praha-východ















V Ondřejově nabízíme k prodeji stavební pozemek o velikosti 1 820 m2 určený k bydlení. Součástí prodeje je platné stavební povolení, hotový projekt a kompletní dokumentace na dva objekty. Projekt počítá s hlavním rodinným domem a samostatným domem pro hosty o užitné ploše 122 m2, vhodným pro rodinu i k dlouhodobému či krátkodobému pronájmu. Pozemek je ideální nejen pro komfortní bydlení, ale i jako chytrý investiční záměr a v jednom domě můžete bydlet a druhý pronajímat. K dispozici jsou také vizualizace projektu.
Městský vodovod i kanalizace jsou na hranici pozemku a projekt počítá s jejich připojením.
Moderní architektura zasazená do klidného prostředí s dostatkem soukromí a prostoru. Pozemek je orientovaný na jižní stranu a nabízí úchvatný výhled na Posázaví. Díky Ondřejovské hvězdárně se jedná o mimořádné místo bez světelného smogu, kde noc má svůj opravdový význam. Výhodou je přímá autobusová linka na nádraží Strančice a dojezd do Prahy 30 minut autem.
Zavolejte si o prohlídku!

ID inzerátu ESO:	4429599
Inzerát aktualizován:	24.11.2026
Inzerát vydán:	13.09.2026
ID zakázky v RK:	900953711
Stav:	Velmi dobrý
Vlastnictví:	Osobní
Plocha pozemku:	1820 m2
Kód zakázky:	953711

KONTAKTNÍ ÚDAJE:

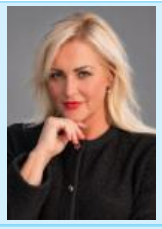

Michaela Gorčík
Tel:
296 399 006
Email:
info@mmreality.cz

MaM reality holding, a.s.
Tel:
800 100 446
Adresa:
Krakovská 1675/2, 11000 Praha - Nové Město
Web:
www.mmreality.cz