K pronájmu, Byt 3+1, 71 m2

Číslo inzerátu (ID): **4242714** Datum vydání: **24.11.2026**

Cena za nemovitost:

10 800 Kč

Lokalita:
Karviná

Hledáte bydlení, kde se snoubí moderní interiér, klidná lokalita a příroda doslova na dosah? Pak by vám tento byt 3+1 v klidné části Havířova, ulice U Stromovky 273/26 rozhodně neměl uniknout.

Byt prošel kompletní rekonstrukcí a nabízí příjemné, světlé a prakticky řešené bydlení. V celém bytě je nová elektroinstalace a nové povrchy dodávají interiéru svěží a moderní vzhled. V kuchyňské části bude položeno nové PVC a součástí je také nová kuchyňská linka s plynovým sporákem. Všechny místnosti jsou prostorné, vzdušné.
Příroda, sport i každodenní pohodlí na dosah

Jedním z největších lákadel tohoto bydlení je jeho skvělá poloha. Les se nachází v bezprostřední blízkosti domu, takže stačí pár minut a můžete být v přírodě, vyrazit na procházku, proběhnout se nebo si jen užít klid a zeleň.

V okolí nechybí ani dětská hřiště, sportovní možnosti a hřiště základní školy, což ocení zejména rodiny s dětmi. Přesto máte veškerou potřebnou občanskou vybavenost pohodlně dostupnou – obchody, služby, školu i další možnosti každodenního života. Tento byt je ideální pro každého, kdo nechce dělat kompromis mezi moderním bydlením a klidným prostředím. Přijdete domů, máte vše nové a upravené – a zároveň jste jen pár kroků od zeleně.
Bydlení, kde máte město na dosah, ale přírodu doslova za rohem.

ID inzerátu ESO:	4242714
Inzerát aktualizován:	24.11.2026
Inzerát vydán:	02.05.2024
Budova je z:	Cihla
Stav:	Dobrý
Vlastnictví:	Osobní
Umístění:	1. podlaží
Obytná plocha:	71 m2
Užitná plocha:	71 m2

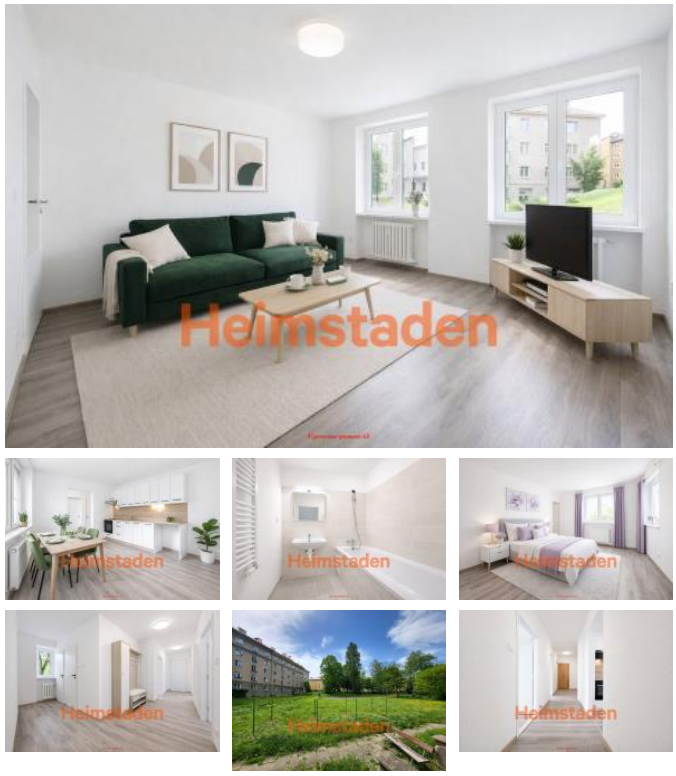

KONTAKTNÍ ÚDAJE:



Kateřina Vlachopulosová
Tel:
+420 800 200 208
Email:
poptavky@heimstaden.cz

Heimstaden Czech s. r. o
Tel:
840 114 115
Adresa:
Gregorova 2582/3, 702 00 Ostrava - Moravská Ostrava
Web:
www.residomo.cz