K pronájmu, Rodinný dům, 144 m2

Číslo inzerátu (ID): **4422303** Datum vydání: **28.08.2026**

Cena za nemovitost:

25 000 Kč

Lokalita:

Beroun

Nabízíme k pronájmu rodinný dům v obci Hýskov, v těsné blízkosti Berouna, s užitnou plochou cca 144 m2 a rozlehlým pozemkem o výměře 962 m2.
Dům nabízí dostatek prostoru pro pohodlné bydlení, podkroví i sklepní zázemí. Nemovitost je vytápěna plynovým kotlem, v obývacím pokoji jsou navíc krbová kamna. K dispozici je také vlastní studna.
Největší předností domu je bezesporu prostorná zahrada s nádherným výhledem do zeleně, která nabízí dostatek soukromí a příjemné místo pro odpočinek, posezení s rodinou či přáteli nebo zahradničení. Zahrada je nyní spíše přírodního charakteru, ale nový nájemce si ji může postupně upravit podle vlastních představ. Nachází se zde také starší bazén, který po případné renovaci může opět sloužit ke koupání.
K domu náleží jedno parkovací místo. Po dohodě je možné si pronajmout také garáž. Hýskov je vyhledávanou lokalitou s krásnou okolní přírodou a velmi dobrou dostupností do Berouna. Dům je k nastěhování ihned a čeká na nového nájemce.















ID inzerátu ESO:	4422303
Inzerát aktualizován:	28.08.2026
Inzerát vydán:	12.08.2026
ID zakázky v RK:	900951277
Poloha objektu:	Samostatný
Budova je z:	Cihla
Stav:	Dobrý
Vlastnictví:	Osobní
Užitná plocha:	144 m2
Plocha pozemku:	962 m2
Kód zakázky:	951277

KONTAKTNÍ ÚDAJE:

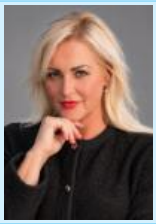

Michaela Gorčík
Tel:
296 399 006
Email:
info@mmreality.cz

MaM reality holding, a.s.
Tel:
800 100 446
Adresa:
Krakovská 1675/2, 11000 Praha - Nové Město
Web:
www.mmreality.cz